

ΤΟΠΙΚΟ ΘΕΜΑΤΙΚΟ ΕΡΓΑΣΤΗΡΙΟ (3Η ΤΟΠΙΚΗ ΣΥΝΑΝΤΗΣΗ) & ΤΟΠΙΚΗ ΕΚΠΑΙΔΕΥΤΙΚΗ ΕΚΔΡΟΜΗ ΕΝΔΙΑΦΕΡΟΜΕΝΩΝ ΦΟΡΕΩΝ

ΠΡΟΣΚΛΗΣΗ ΣΥΜΜΕΤΟΧΗΣ

Η Περιφέρεια Δυτικής Ελλάδος, εταίρος στο Ευρωπαϊκό έργο CHERRY, που υλοποιείται στο πλαίσιο του προγράμματος Interreg Europe 2021-2027, διοργανώνει και σας προσκαλεί στο τοπικό θεματικό εργαστήριο και την εκπαιδευτική εκδρομή, που θα πραγματοποιηθούν την **Πέμπτη 13 Ιουνίου 2024**, 10:30-16:00 στο Μεσολόγγι (Ξενοκράτειο Αρχαιολογικό Μουσείο & Πολιτιστικό Κέντρο Χρυσογέλου).

Σημείο συνάντησης/αναχώρησης: Περιφέρεια Δυτικής Ελλάδος, Νέα Εθνική Οδός Πατρών-Αθηνών 32 & Αμερικής 117, Πάτρα, Πέμπτη 13 Ιουνίου 2024, 09:30 π.μ.

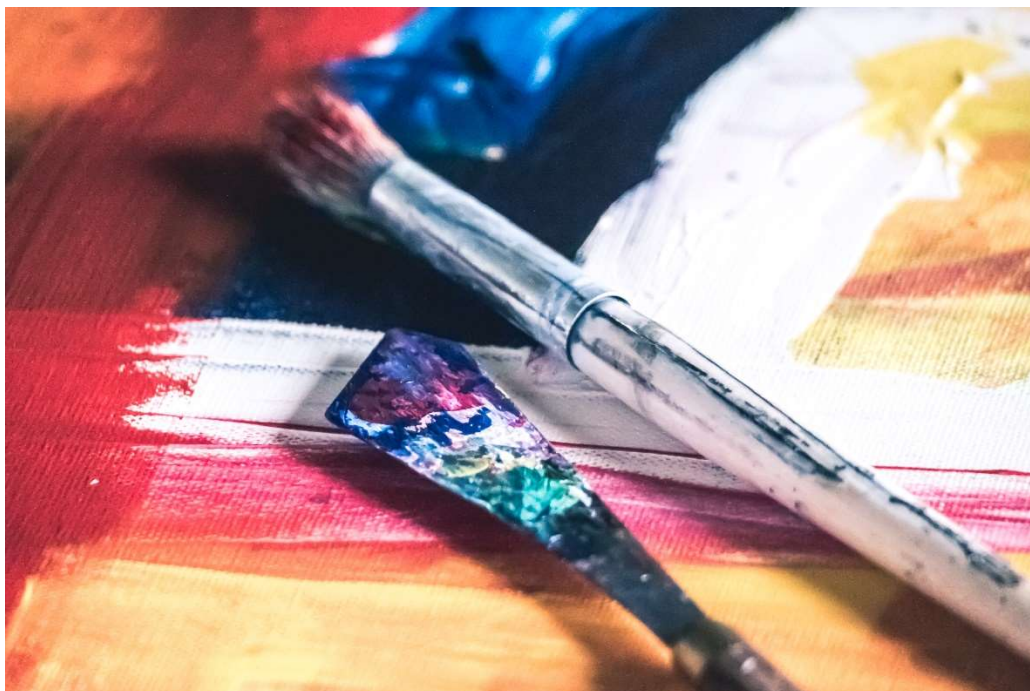

Λίγα λόγια για το έργο Ευρωπαϊκό CHERRY:

Το έργο «Making Culture the No1 ally of European Recovery» (Καθιστώντας το Πολιτισμό τον No1 σύμμαχο της Ευρωπαϊκής Ανάκαμψης) με ακρώνυμο CHERRY, στοχεύει στη βελτίωση των πολιτικών και των τοπικών σχεδίων που απευθύνονται στις Πολιτιστικές και Δημιουργικές Βιομηχανίες (CCIs), ώστε να ανακάμψουν από την περίοδο της πανδημίας και να μετατρέψουν τους περιορισμούς εκείνης της περιόδου, με την εφαρμογή καινοτόμων μέσων επικοινωνίας, ψηφιακών τεχνολογιών και υπηρεσιών, σε μία ευκαιρία για περαιτέρω ανάπτυξη του τομέα. Το έργο επιδιώκει να αποτελέσει η Πολιτιστική Βιομηχανία το νούμερο ένα σύμμαχο της Ευρωπαϊκής Ένωσης για την ανάκαμψη από την Πανδημία.

Στο έργο συμμετέχουν δημόσιοι φορείς από Ιταλία, Ελλάδα, Ουγγαρία, Ρουμανία, Βέλγιο, Γαλλία, Λετονία και Φιλανδία, για την υποστήριξη της ανθεκτικότητας των CCIs στην έκτακτη ανάγκη του COVID-19, εστιάζοντας στις Πολιτιστικές και Δημιουργικές Βιομηχανίες (CCIs) και στον αστικό μετασχηματισμό, στην επιχειρηματικότητα και στην αξιοποίηση της φυσικής και πολιτιστικής κληρονομιάς.

Κατά την διάρκεια της εκδήλωσης θα πραγματοποιηθεί ενημέρωση σχετικά με τις δράσεις που θα πραγματοποιηθούν στο πλαίσιο του έργου, τους στόχους, τα αναμενόμενα αποτελέσματα και τα οφέλη που θα έχουν ενδιαφερόμενοι από την Πολιτιστική Βιομηχανία, καθώς και τον ρόλο που έχει η Περιφέρεια Δυτικής Ελλάδος ως Εταίρος και Υπεύθυνος Επικοινωνίας του έργου.

Για την εγγραφή σας στείλτε μήνυμα στο helena.papa2022@gmail.com / Υπεύθυνη Επικοινωνίας Έλενα Παπαζαχαροπούλου / τηλ. 2613-620120.

Περισσότερες πληροφορίες για το έργο "CHERRY" είναι διαθέσιμες στην ιστοσελίδα του έργου: www.interregeurope.eu/cherry, και στα μέσα κοινωνικής δικτύωσης:

[FACEBOOK](#)

[TWITTER](#)

[LINKEDIN](#)

ΑΤΖΕΝΤΑ ΕΚΔΗΛΩΣΗΣ

Ώρα		Θέμα / Δράση	Παρουσιαστής/τρια
Έναρξη	Λήξη		
		Τοπική Εκπαιδευτική Εκδρομή (Δράση 4)	
10:15	10:30	Εγγραφές Ξενοκράτειο Αρχαιολογικό Μουσείο Μεσολογίου	-
10:30	11:00	Χαιρετισμός από την Περιφέρεια Δυτικής Ελλάδας και εκπροσώπους του Μουσείου	Σοφία Καρβέλη (ΠΔΕ) Έφη Σαράντη (Προϊσταμένη Αρχαιολογικού Μουσείου)
11:00	11:30	Σύντομη παρουσίαση του σκοπού της εκδήλωσης στο πλαίσιο του έργου CHERRY	Σπύρος Βασιλειάδης & Παύλος Φιλιππίδης (Living Prospects Ltd) – Εξωτερικοί Συνεργάτες
11:30	12:30	Παρουσίαση της επιλεγμένης τοπικής καλής πρακτικής και μικρή εκπαιδευτική περιήγηση	Έφη Σαράντη (Προϊσταμένη Αρχαιολογικού Μουσείου)
12:30	13:00	Ανοιχτή συζήτηση	
13:00	14:00	Ελαφρύ γεύμα & coffee break	-
		Τοπικό Θεματικό Εργαστήριο (Δράση 2)	-
14:00	14:15	Εγγραφές στο Κτίριο Χρυσόγελου – Πολιτιστικό Κέντρο (Μεσολόγγι)	-
14:15	14:30	Χαιρετισμός	Σοφία Καρβέλη - ΠΔΕ
14:30	15:00	Τοπικό θεματικό εργαστήριο – Πλαίσιο περιφερειακής πολιτικής και ανάλυση ιστορικού	Σπύρος Βασιλειάδης / Living Prospects (Εξωτερικός Συνεργάτης)
15:00	15:30	Παρουσίαση σχετικών τάσεων παρακολούθησης, με επίκεντρο την αξιοποίηση των πολιτιστικών αγαθών από τις Πολιτιστικές και Δημιουργικές Βιομηχανίες (CCI)	Παύλος Φιλιππίδης / Living Prospects (Εξωτερικός Συνεργάτης)
15:30	16:00	Ανοιχτή συζήτηση	
16:00	16:30	coffee break	